Société de conservation des Îles-de-la-Madeleine

RAPPORT Annuel 2019

DÉMARRER

Contenu

MOT DE LA PRÉSIDENTE

MOT DE LA DIRECTRICE

CONSEIL D'ADMINISTRATION

REPRÉSENTATIONS

CHRONIQUES CFIM

CAPSULES DANS LE RADAR

UN COUP DE MAIN POUR LA NATURE

MÉDIAS SOCIAUX

WEBINAIRES & FORMATIONS

IMPLICATIONS ET APPUIS

PROJETS ET ACQUISITIONS

MANDATS EXTERNES

1% POUR LA PLANÈTE

STATISTIQUES

REMERCIEMENTS

Mot de la présidente

Bonjour à tous,

Mon nouveau rôle au sein du Conseil d'administration de la SCÎM ne fait qu'ajouter un élan de fierté à cette passion qui m'anime face au privilège que je ressens de vivre aux Iles de la Madeleine. Investir mon temps pour la cause est tout naturel pour moi car je souhaite que les générations futures puissent profiter de cet environnement particulier, unique et précieux.
En gardant des espaces verts un peu partout sur le territoire, nous nous assurons que les Madelinots et les visiteurs trouvent toujours un endroit paisible pour s'imprégner des beautés qui nous entourent.

Merci à la belle équipe et longue vie à la SCÎM *:)*

Carole

Mot de la directrice

Merci 2019 et bye-bye !

L'année 2019-2020 a été marquée de plusieurs succès pour la Société de conservation des Îles. Nous avons créé un énoncé de mission, acquis de nouveaux milieux naturels, poursuivi la mise en place de notre site web et renforcé la présence de notre organisme sur les réseaux sociaux et dans les médias locaux.

L'une des réussites dont nous sommes particulièrement fiers concerne l'acquisition d'une superficie d'environ 22 hectares au Sud du Havre-aux-Basques. Ces deux acquisitions portent le total d'aires protégées par la SCÎM à près de 270 hectares !

Toutefois, l'année s'est terminée sur une note déstabilisante pour nous comme pour l'ensemble de notre communauté avec l'arrivée de la COVID19. Cependant, cet événement nous a ***tous*** fait réalisé l'utilité et le bien-être que procure la nature sur notre santé et notre esprit.

Je suis optimiste pour la suite des choses, sachant que nous avons toujours la volonté et l'amour de notre travail pour ***transformer ces défis en opportunités***.

Véronique

La SCÎM c'est...

La Société de conservation des Îles a été créée en 1997, par des gens qui avaient à coeur la protection du patrimoine naturel des Îles-de-la-Madeleine. Depuis sa création, de grands espaces emblématiques des Îles ont été acquis notamment la Butte des Demoiselles, reconnue comme la Réserve naturelle des Îles-de-la-Madeleine, et l'Île Boudreau, là où on se sent dépaysé tout en étant aux Îles.

D'autres joyaux, plus petits et discrets cette fois, sont également préservés sur l'ensemble du territoire pour un total de 269 hectares… c'est beaucoup d'espace où l'on peut s'évader et où l'on retrouve une grande diversité d'espèces animales et végétales.

De plus, dans le cadre de sa mission, la SCÎM peut, entre autres, aménager un sentier d'interprétation, créer une forêt nourricière inspirée de la forêt des Îles et, à l'occasion, initier des Bioblitz. Également, l'organisme anime ou participe à des activités de sensibilisation.

+info

Le conseil d'administration

5 ADMINISTRATEURS

- Carole Leblanc, présidente
- Alain Richard, vice-président
- Doris Brasset, trésorière
- Camille Heidelberger, secrétaire
- Fabienne Michot, administratrice

Réunions du C.A.

18 avril 2019

30 avril 2019

11 juin 2019

3 juillet 2019

5 août 2019

30 août 2019

17 septembre 2019

30 septembre 2019

10 octobre 2019

22 octobre 2019

28 janvier 2019

Représentation

La Société de conservation des Îles-de-la-Madeleine (SCÎM) s'est impliquée au sein de plusieurs tables de concertation, comités et conseils d'administration au cours de l'année. Par cette implication, la SCÎM participe au développement de nombreux projets en plus de faire rayonner la conservation auprès de différents partenaires œuvrant dans plusieurs secteurs.

+ Association touristique des Îles
Administrateur pour le secteur environnement

+ Réseau de milieux naturels protégés (OSBL) Membre et administrateur
Mission : promouvoir la conservation en milieu privé à l'échelle du Québec.

+ Comité de liaison du Parc éolien à la Dune-du-Nord
Coordonné par : Société de projet
Mandat : échange et information entre la société de projet et les représentants de la communauté. Favoriser l'intégration des besoins du milieu au cours du processus.

+ Comité de travail de la Pointe-de-l'Est
Coordonné par : Attention FragÎles
Mandat : concertation entre les partenaires dans le but d'encadrer la circulation motorisée dans la Pointe-de-l'Est en tenant compte des besoins des utilisateurs, des propriétaires puis des statuts de protection.

Représentation

+ Table de concertation régionale (TCR) - Gestion intégrée du Saint-Laurent
Coordonnée par : TCR Îles-de-la-Madeleine
Mandat : favoriser l'harmonisation des actions afin de concilier développement socioéconomique, protection et mise en valeur de la ressource en eau.

+ Comité consultatif sur les terres publiques et l'environnement (CCPTE)
Coordonné par : Municipalité des Îles-de-la-Madeleine
Mandat : concertation entre les partenaires afin d'étudier et émettre des recommandations au conseil l'agglomération sur des questions relatives à la gestion et au développement du territoire public et de ses ressources. Le comité joue le rôle de comité multi-ressources dans le cadre de la convention de gestion territoriale.

+ Réseau d'acteurs en environnement des Îles
Coordonnée par : Attention FragÎles et la Société de conservation des Îles
Mandat : créer un lieu d'échange entre les principaux acteurs en environnement des Îles sur les différents enjeux environnementaux et développer des collaborations concrètes.

+ Table de concertation sur les véhicules hors route (VHR)
Coordonnée par : Municipalité des Îles-de-la-Madeleine
Mandat : travailler en concertation sur les dossiers liés à la circulation des véhicules hors route sur le territoire des Îles-de-la-Madeleine.

Représentation

CAUSERIE

« L'art d'aimer les oiseaux » en lien avec l'exposition Art.nid.thologie du duo d'artistes Zanimo.

MARCHE POUR LE CLIMAT

Marche mondiale pour le climat, initiée par la jeune écologiste Greta Thunberg.

+info

Chronique CFIM *On cause pour la planète*

2 avril 2019

Plantes exotiques envahissantes (PEE): nous y sommes ! Les PEE vont pointer le bout de leur nez sous peu. Ce n'est pas un poisson d'avril et il faut s'y préparer.

+info

7 mai 2019

Oiseaux migrateurs: avec le printemps qui revient sur nos belles Îles, nos amis à plumes sont aussi de retour!

+info

21 mai 2019

Biodiversité: Marie-Ève Giroux (AF) et Véronique Déraspe (SCÎM) démontrent, à travers divers exemples, que la biodiversité est à la base de tout.

+info

18 juin 2019

Table ronde: Revue de l'année avec Andres Larrea (Attention FragÎles), Camille Heidelberger (AMSÉE) et Véronique Déraspe (SCÎM).

+info

Chronique CFIM *on cause pour la planète*

23 septembre 2019

La culture scientifique à l'école: À travers ses différents mandats, Attention FragÎles explore la culture scientifique en l'amenant chez les élèves des différentes écoles primaires. Véronique Déraspe et Marie-Ève Giroux nous en parlent.

+info

30 octobre 2019

Philanthropie: la directrice de la Société de conservation des Îles, Véronique Déraspe discute de philanthropie.

+info

18 mars 2020

Forêt nourricière: discussion sur le principe de forêt nourricière.

+info

Notre thématique *écoresponsable*

12 février 2020

Amoureux éco-responsables!: Marianne Papillon de l'AMSÉE, on s'inspire de la St-Valentin qui s'en vient… Peut-on être éco-responsables même en amour ? Oh oui !

+info

18 février 2020

Voyageur éco-responsable: Marie-Ève Giroux d'Attention FragÎles et Véronique Déraspe de la Société de conservation des Îles discutent de différentes manière de voyager de manière plus éco-responsable.

+info

25 février 2020

Maison écoresponsable: Jean-Michel Leblanc de la Municipalité des Îles nous donne de bons conseils sur les maisons écoresponsables.

+info

Aperçu de *2020*

15 avril 2020

Le printemps, temps pour jardiner – L'avenir est collectif: Natalia Porowska, coordonnatrice des activités de jardinage collectif «Accompagnement jardins 2020» et co-propriétaire des Jardins du Havre Vert, présente des initiatives en lien avec le jardinage et ses bienfaits.

+info

Capsules dans Le Radar

LE RADAR
L'HEBDOMADAIRE DES ÎLES

CETTE SEMAINE LA SCÎM
NOUS PRÉSENTE

La Marouette de Caroline

Crédit photo © Alain Richard

Si vous entendez un rire moqueur dans un marais à quenouille qui sonne comme : « *BRrrrrrrrrrrrrrrrrrrrit-ki-ki-ki-ki-ki-ki-ki-ki-ki-ki-ki-ki-ki-ki-ki-ki-ki-kii-kiii-kiiii-kiiiii-kiiiiiii* », c'est sans doute la marouette de Caroline. Si vous imitez son cri, elle vous répondra et s'approchera... mais n'espérez pas la voir. Rapide, silencieuse et bien dissimulée dans son environnement grâce son plumage chamois, vous n'apercevrez peut-être qu'une silhouette effectuant des déplacements furtifs.

Visitez le parc des Sillons aménagé après les Nouveaux Horizons et rendez-vous à la plateforme du marais. Vous l'entendrez peut-être rire parmi les quenouilles.

Société de conservation des Îles-de-la-Madeleine

La Société de conservation des Îles-de-la-Madeleine est un organisme qui protège des milieux naturels exceptionnels des îles de la Madeleine. Joignez-vous à nous en devenant membre.

Visitez notre site web
www.societedeconservationdesiles.com

SUJETS DES CAPSULES | ÉTÉ 2019

- Marouette de Caroline
- Bécassine de Wilson
- Quatre-temps
- Sterne caspienne
- Bruant de Nelson
- Tête de violon
- Kalmia à feuilles étroites
- Thé du Labrador
- Bécasseau maubèche
- Sarracénie pourpre
- Grèbe esclavon
- Camarine noire
- Tanaisie vulgaire

Un coup de main pour la *nature*

NETTOYAGE DE MILIEUX NATURELS

8 juin 2019 — Opération nettoyage ! *+info*

13 juillet 2019 — Mission 100 tonnes. *+info*

Un coup de main pour la *nature*

30 octobre 2019

NETTOYAGE DE MILIEUX NATURELS

SUPER défi | Île Boudreau
200 kilos de déchets ramassés à l'Île Boudreau

Près de 220 kilos de déchets entassés par les courants marins ont été ramassés dans le secteur de l'Île Boudreau à Grande-Entrée, du côté du Bassin Ouest.

Suite à une visite annuelle du terrain appartenant à la Société de conservation, des accumulations de déchets ont été observés provenant probablement de l'ouragan Dorian au début septembre.

[...]

+info

Nous sur les réseaux sociaux

FACEBOOK

54 publications

Durée de vie: le nombre de fois où le message de votre page est entré dans l'écran d'une personne. Les publications incluent des statuts, des photos, des liens, des vidéos et plus encore.

Le compte total: 54 290

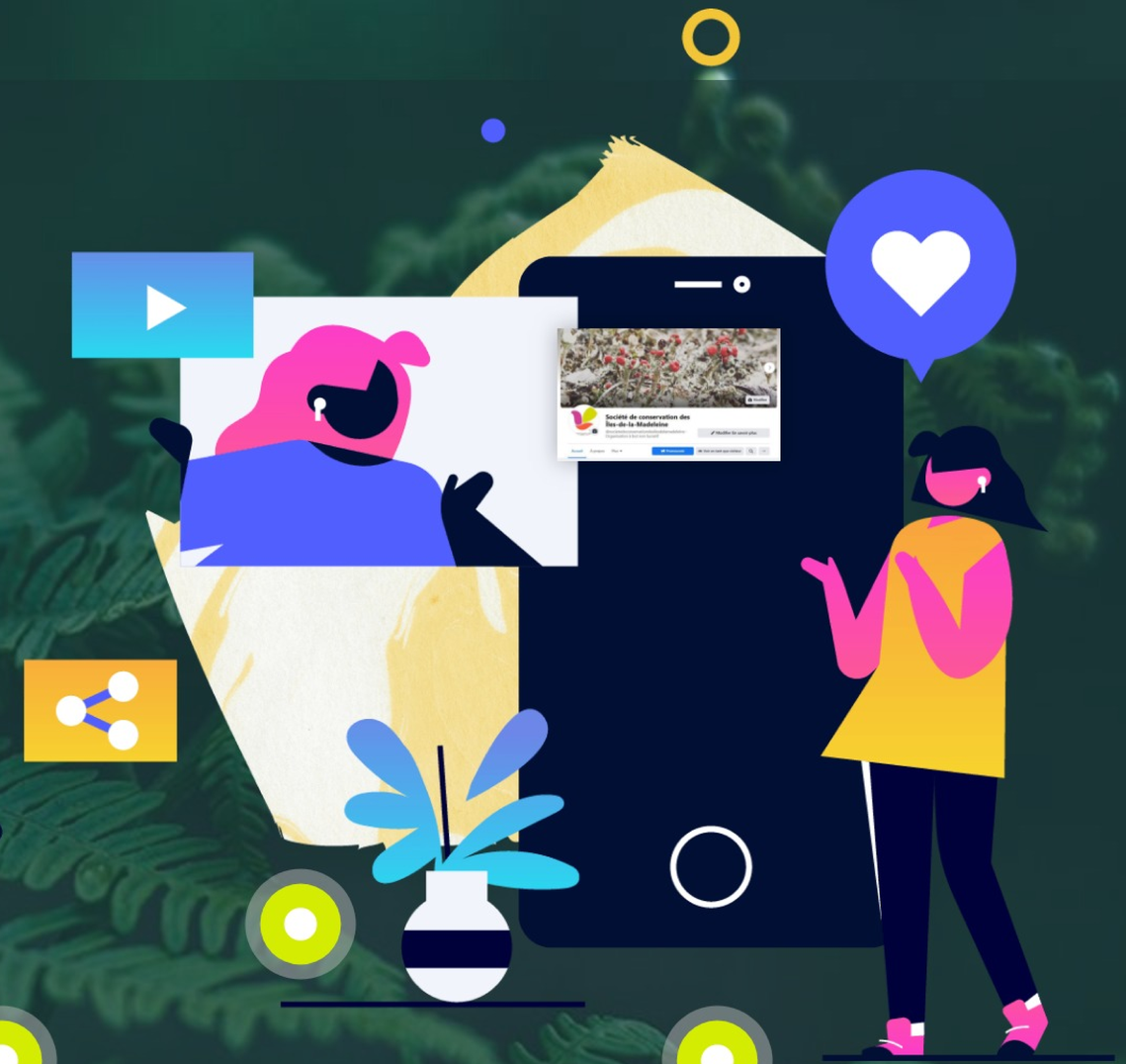

Webinaires & formations

25 janvier 2019

Historique

Comment utiliser Instagram pour votre entreprise

Par Vanessa Loignon

3 avril 2019

Mettre l'engagement au coeur des organisations
Comment faire plus avec des ressources limitées?

Par Réseau de milieux naturels protégés (RMN)

21 mai 2019

Lutte contre la renouée du Japon

Par Claude Lavoie

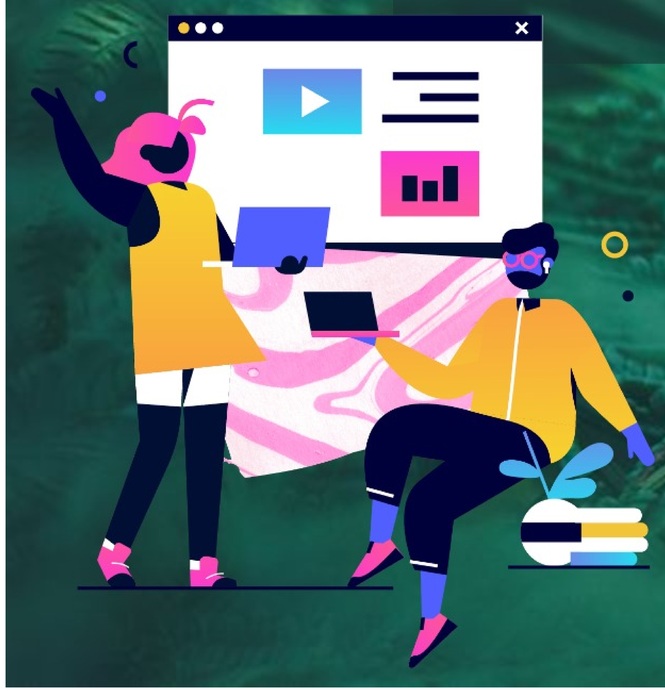

27 novembre 2019

Approches des propriétaires pour des mesures de conservation volontaires: bilan

Par Réseau de milieux naturels protégés (RMN)

26-27 février 2020

Assurance de rendement des orgnismes de conservation du Canada

Par Centre pour la conservation des terres (CCT)

Appuis nature

TERRAFOIN

Collaboration avec Le Bon Goût Frais pour la protection des terres agricoles.

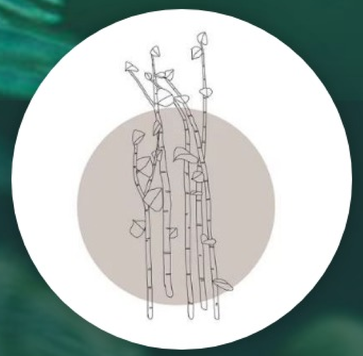

PEE

Collaboration avec Attention FragÎles et Comité Zip dans un vaste projet de sensibilisation et éradication des plantes exotiques envahissantes.

+info

CONTES EN ÎLES

Utilisation du parc des Sillons pour 2 contes. Ceux-ci ont été livrés par la relève Magalie Fournier et Marilou Dumais St-Onge avec ardeur aux participants.

+info

LE VENT VA TOURNER

Cette pièce de théâtre pour enfants écrite par David Bourgeois, a été offerte gratuitement aux familles le samedi 22 juin sur la butte des Demoiselles.

Projets de conservation

ACQUISITION DE LA PROPRIÉTÉ GINGRAS

La propriété Gingras fait partie du projet d'acquisition de 30 hectares lié à la compensation du projet éolien Dune-du-Nord.

Superficie: 154 940 m²
Coût d'acquisition: 14,000$

+info

Propriété Gingras

... d'un peu plus près !

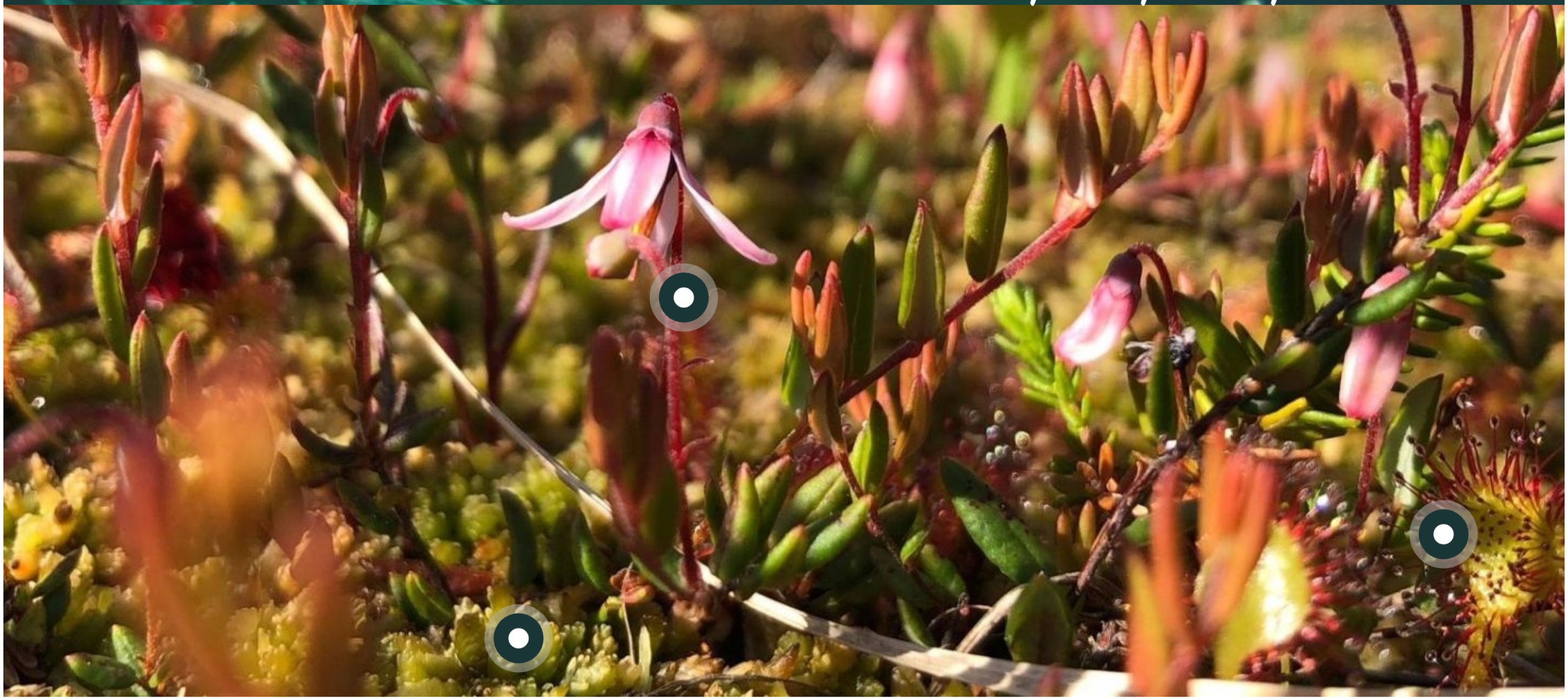

Projets de conservation

ACQUISITION DE LA PROPRIÉTÉ HÉBERT

La propriété Hébert fait partie du projet d'acquisition de 30 hectares lié à la compensation du projet éolien Dune-du-Nord.

Superficie: 77 050 m²
Coût d'acquisition: 5,200$

+info

Propriété Hébert

... d'un peu plus près !

Projets de conservation

ACQUISITION DE LA PROPRIÉTÉ LEDUC

La propriété Leduc est un don dans le secteur de l'Étang-du-Nord.

Superficie: 2 623,5 m²
Coût d'acquisition: 0$ (don)

+info

Mandats ponctuels

CULTURE SCIENTIFIQUE

Préparer et animer la culture scientifique au primaire (2e et 3e cycle).

AFFICHAGE POINTE-DE-L'EST

Infographie des panneaux pour le réseau de sentiers minimal à la Pointe-de-l'Est.

INTENDANCE POUR CNC

Effectuer les visites annuelles pour les propriétés protégées par Conservation de la Nature.

SONDAGE CUEILLETTE

Recueillir des informations sur les ressources (cueillette) et recueillir des observations sur les enjeux.

Forêt nourricière

Né d'une initiative citoyenne, ce projet consiste à créer un aménagement harmonieux d'arbres fruitiers, d'arbustes, d'herbacées, de plantes médicinales et de champignons, tout en s'inspirant des principes de la permaculture. Une fois l'aménagement réalisé et la croissance débutée, il est prévu de mettre sur pied un volet éducatif permettant de mettre en valeur les essences présentes, soit par l'identification des espèces, le partage de connaissances sur les propriétés intrinsèques de celles-ci, leur utilité dans l'alimentation de même que dans la pharmacopée.

IMPLANTATION

Nous avons installé le carton et la matière organique sur les îlots tels que prévu.

PLANTATIONS

Trois plantations ont été effectuées: été et automne 2019 puis printemps 2020.

ENTRETIEN

Arrosage, gestion de la plantation.

AFFICHAGE

Bien qu'une page facebook ait été créée, il reste l'affichage à compléter.

Terrafoin

Projet territorial structurant et collectif qui réunit le secteur économique, environnemental et social.
La perte d'habitats pour la faune champêtre au profit du développement résidentiel est alarmante c'est pourquoi nous unissons nos forces et notre expertise au profit des habitats pour la faune champêtre et de la perte de terres agricoles.
Ce projet est porté par notre partenaire le **Bon goût frais des Îles**.

VISITES

Lorsque nous rencontrons les propriétaires, nous les invitons à signer une déclaration d'intention qui sera accompagnée d'un cahier du propriétaire.

Plantes exotiques envahissantes

Dans le cadre d'un vaste projet territorial, la SCÎM souhaite mettre en place un programme expérimental d'une durée de deux ans ayant pour but d'éliminer la renouée, plante exotique envahissante (PEE) présente en abondance sur certains terrains privés des Îles-de-la-Madeleine. Il s'agit d'un programme d'accompagnement avec possibilité de soutien financier adressé aux propriétaires fonciers qui souhaitent contribuer à l'éradication de la renouée.

Ce que vous pouvez faire

Tout d'abord, apprenez à reconnaître ces envahisseurs. Ensuite, le meilleur moyen d'éviter la propagation et l'envahissement est de ne pas les cultiver.

Si ces espèces se trouvent déjà sur votre propriété :

- **Pour la salicaire pourpre** : vous pouvez arracher délicatement toute la plante (racines, tiges et fleurs), idéalement après une journée de pluie et avant la production de graines, ou, du moins, couper la tige avant ou pendant la floraison.
- **Pour la renouée du Japon** : dès le printemps, il est recommandé d'épuiser le système racinaire en coupant régulièrement toutes les nouvelles pousses. Appliquez cette méthode pendant 8 années consécutives. L'excavation pourrait être nécessaire.
- **Pour le phragmite (roseau commun)** : dès le printemps, il est recommandé d'épuiser le système racinaire en coupant régulièrement toutes les nouvelles pousses. L'excavation pourrait être nécessaire.
- **Pour l'alpiste roseau** : assurez-vous de garder la colonie confinée ou encore d'arracher les plants à la racine, de 2 à 3 fois par année.

Une fois la récolte minutieusement effectuée, brûlez tous les résidus de coupe en prenant soin de ne laisser aucun petit fragment derrière vous. Nettoyez vos outils (ou machinerie). N'entreposez, ne jetez aux poubelles et ne compostez JAMAIS les résidus de coupe. Dans les cas majeurs, vous pouvez avoir recours à l'excavation, selon les espèces (voir ci-haut).

La Société de conservation des Îles-de-la-Madeleine est un organisme sans but lucratif de bienfaisance, qui œuvre à la protection ainsi qu'à la mise en valeur des espèces et des espaces d'intérêt écologique des Îles-de-la-Madeleine.

SCÎM Société de conservation des Îles-de-la-Madeleine

Vous pouvez nous suivre ou faire un don via Facebook ou Canadon.

202-350 chemin principal à Cap-aux-Meules
societedeconservation@yahoo.ca
418.986.1706

Ce projet a été réalisé avec l'appui financier de :
This project was undertaken with the financial support of:

Environnement et Changement climatique Canada — Environment and Climate Change Canada

Desjardins — CREGIM

Sources: Conseil régional de l'environnement de l'Abitibi-Témiscamingue (CREAT), Corporation de l'aménagement de la Rivière L'Assomption (CARA), Flore laurentienne (3e édition), Nature-Action Québec (NAQ) et Ville de Sherbrooke.

des Espèces Végétales Exotiques Envahissantes aux Îles-de-la-Madeleine

How can you help ?

Invasive Exotic Plant Species on Magdalen Island

English version

VISITES

Après un recensement des colonies, nous avons débuté l'approche des propriétaires par secteur. Un projet sera déposé à la Fondation de la faune du Québec.

Alexis, notre étudiant. Merci !

1% pour la planète

Notre partenariat 1% pour la planète avec **Atelier Côtier** se poursuit cette année. Nous sommes toujours autant, sinon plus, reconnaissants de cet appui.

+info

ATELIER CÔTIER
FLOTTE • CRÉATIVE

Auberge La Butte Ronde

SCOOP 2020
Et grâce à l'initiative d'Atelier Côtier, l'Auberge La Butte Ronde a embarqué dans le mouvement à l'automne 2020.

Un peu de statistiques...

Superficie d'acquisition
(en hectares)

Ha268,50

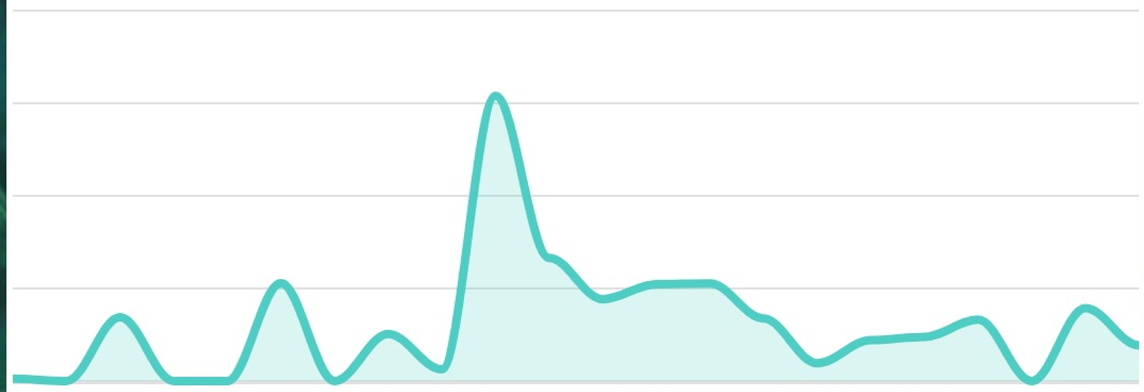

Coûts d'acquisition
(incluant la valeur des dons)

$591,419

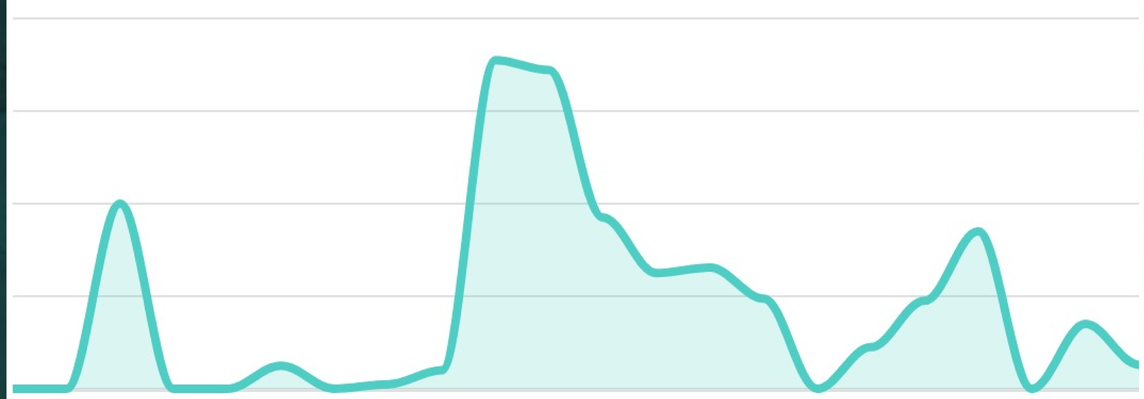

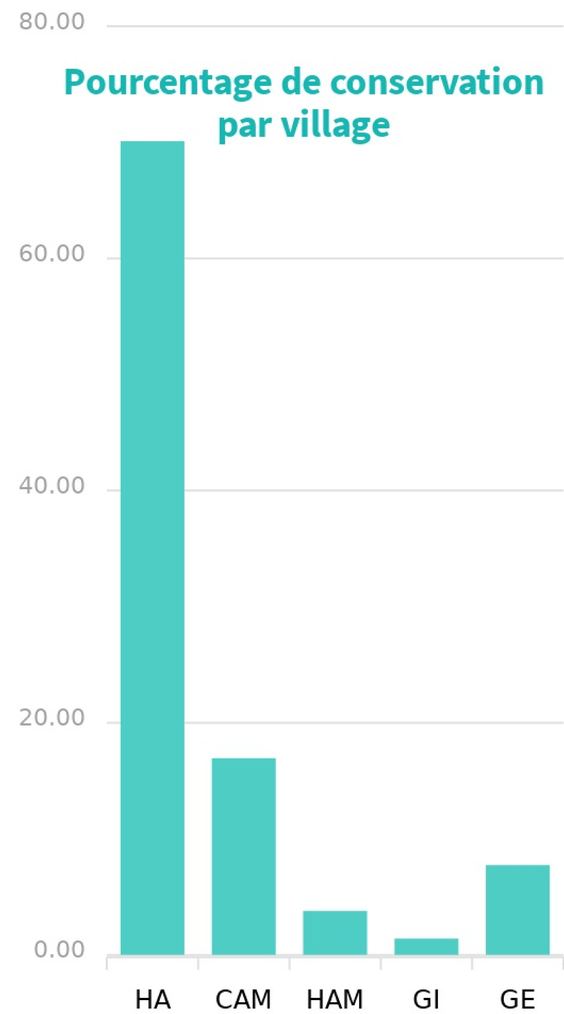

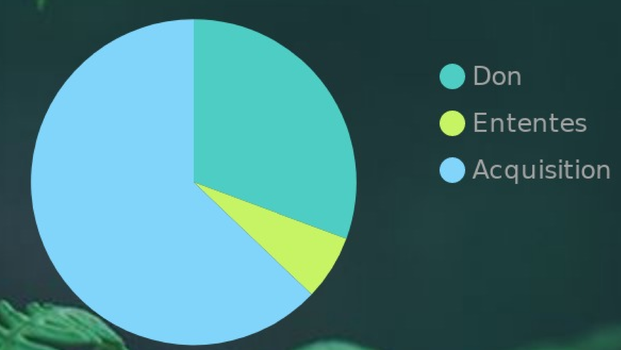

Aires protégées par la SCÎM au 31 mars 2020

...un aperçu !

Merci !

à tous nos partenaires pour leur collaboration aux projets.

Les Îles-de-la-Madeleine
Communauté maritime

Via le programme FDT et les Loisirs du Havre-Aubert

Fondation de la faune du Québec

ATELIER CÔTIER
FLOTTE • CRÉATIVE

LES JARDINS DU HAVRE VERT
GREEN HAVEN GARDENS

Desjardins
Québec

CFIM 92,7 FM
Le son de la mer

Le bon goût frais des Îles de la Madeleine

Attention Fragiles
Prendre soin de l'environnement est ancré au cœur de toute action

LE RADAR
L'HEBDOMADAIRE DES ÎLES